

BIJLAGE VI STROOMSCHEMA BEREKENING GEVRAAGDE SUBSIDIE

Inleiding

Met de regelgeving Waddenfonds kunt u voor uiteenlopende activiteiten subsidie aanvragen. Voor verschillende activiteiten kunnen verschillende subsidiemogelijkheden en subsidiepercentages gelden. Hierna volgt een stroomschema waarmee u de verschillende subsidiemogelijkheden en bijbehorende subsidiepercentages kunt nagaan. Ook worden de belangrijkste voorwaarden genoemd.

Waarvoor kan subsidie worden aangevraagd?

U kunt subsidie aanvragen voor activiteiten ter bevordering van minimaal één van de volgende doelen:

- Vergroten en versterken van de natuur- en landschapswaarden van het waddengebied;
- Verminderen of wegnemen van externe bedreigingen van de natuurlijke rijkdom van de Waddenzee;
- Duurzame economische ontwikkeling in het waddengebied en een substantiële transitie naar een duurzame energiehuishouding in het waddengebied en de direct aangrenzende gebieden;
- Ontwikkelen van een duurzame kennishuishouding ten aanzien van het waddengebied.

De belangrijkste voorwaarden voor alle aanvragen.

De aanvraag:

- Moet tussen 8 september en 17 oktober 2008 bij Dienst Landelijk Gebied binnen zijn;
- De aanvrager voldoet aan de eisen van kredietwaardigheid.

Een project:

- Start nadat de ontvangst van de subsidieaanvraag is bevestigd, want alleen daarna gemaakte kosten komen voor subsidie in aanmerking;

- Draagt bij aan de eerdergenoemde doelen in het waddengebied. Dit omvat de Waddenzee met de kustgemeenten en voor energieprojecten ook de aangrenzende gebieden;
- Is sluitend gefinancierd en eventuele (co)financiering ligt vast in een overeenkomst;
- Vormt een waardevolle aanvulling op bestaande of wettelijk verplichte activiteiten;
- Kan na subsidie op eigen benen staan;
- Kan niet zonder de gevraagde subsidie via de markt tot stand komen, bijvoorbeeld doordat het rendement te laag is.

Voor de subsidiabele kosten gelden de onderstaande algemene voorwaarden:

(volgens artikel 1.3 van de subsidieregeling Wet op het Waddenfonds)

- De kosten zijn gemaakt na indiening van het project en stoppen na de datum van afloop van de subsidieperiode.
- Loonkosten worden bepaald aan de hand van een uurloon, berekend op basis van het jaarloon bij een volledige dienstbetrekking volgens de loonstaat van de betrokken medewerkers, verhoogd met de wettelijke dan wel de op grond van een individuele of collectieve arbeidsovereenkomst verschuldigde opslagen voor financiële lasten.
- Ontvangsten of inkomsten die betrekking hebben op een project worden in mindering gebracht op de subsidiabele kosten van het project.



dienst landelijk gebied
voor ontwikkeling en beheer

In opdracht van:



SEMI-OVERHEIDSACTIVITEITEN

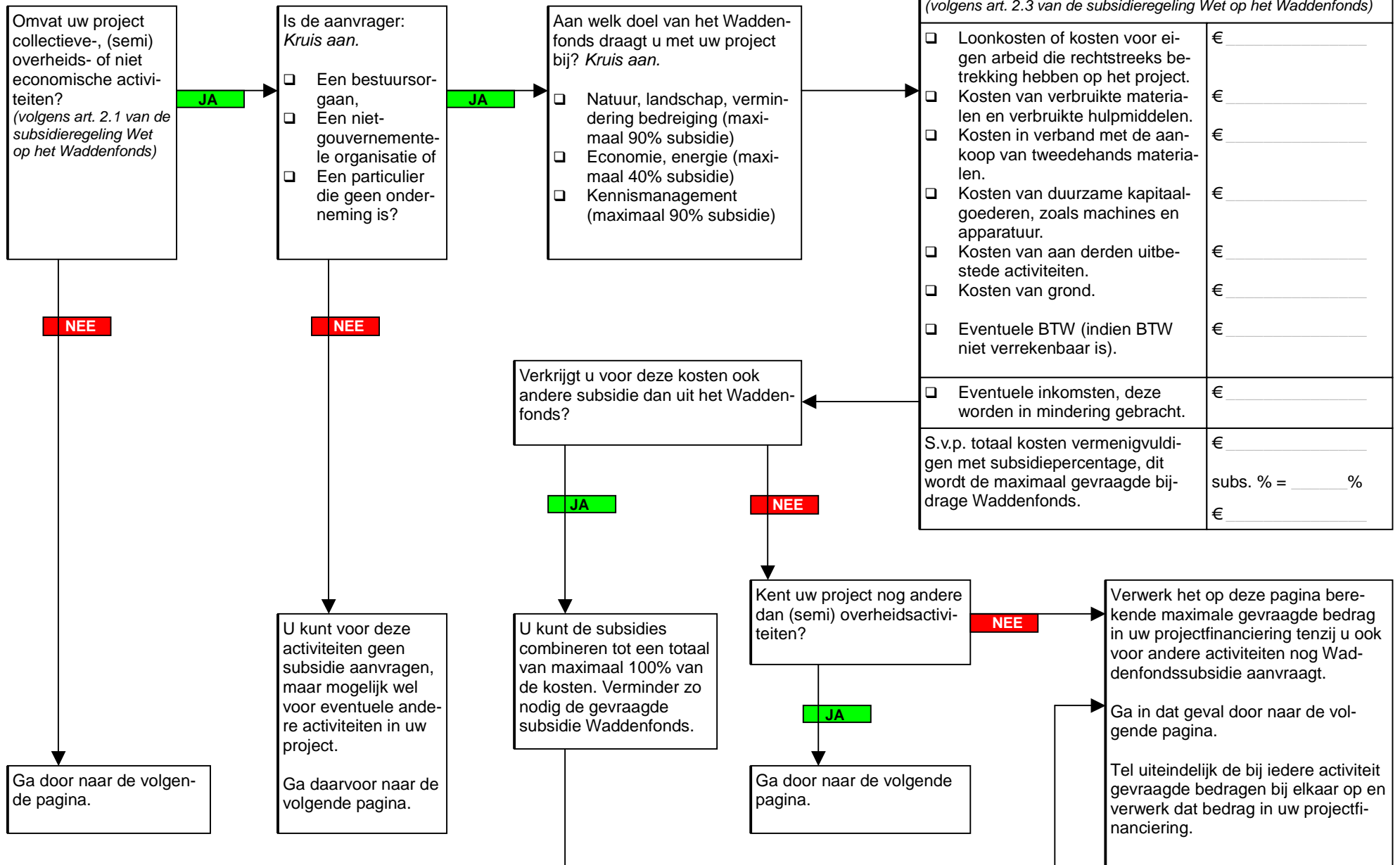

ECONOMISCHE ACTIVITEITEN (de-minimissteun)

Ongeacht de economische sector kan voor economische activiteiten een beperkt (de-minimis) subsidiebedrag worden aangevraagd.
(volgens art. 8 van de subsidieregeling Wet op het Waddenfonds)

Omvat uw project activiteiten voor:

- De primaire productie van landbouwproducten;
- De visserijsector?

JA

Er kan ook een hoger bedrag worden aangevraagd.

Zie hiervoor de volgende pagina's.

Omvat uw project activiteiten voor:
Kruis aan:

- De primaire productie van landbouwproducten;
- De visserij- en aquacultuursector;
- Overige sectoren?

JA

Aan welk doel van het Waddenfonds draagt u met uw project bij? *Kruis aan.*

- Natuur, landschap, vermindering bedreiging (maximaal 90% subsidie)
- Economie, energie (maximaal 40% subsidie)
- Kennismanagement (maximaal 90% subsidie)

VOORWAARDEN

Maximum subsidiebedrag bedraagt per zelfstandige aanvrager:

- € 7.500 voor Landbouw
- € 30.000 voor Visserij
- € 100.000 voor Wegvervoer
- € 200.000 voor Overige

Indien van toepassing: het gevraagde subsidiebedrag dient te worden verlaagd met reeds ontvangen de-minimissteun over de afgelopen twee jaren.

Niet subsidiabel zijn kosten:

- Voor projecten m.b.t. uitvoer van producten naar het buitenland;
- Voor de aanschaf van wegvervoermiddelen die vrachtovervoer voor rekening van derden uitvoeren;
- Voor de aankoop of bouw van vissersvaartuigen;
- Voor de vergroting van de vangstcapaciteit.

N.B.: Het is **verplicht** om de bijlage 'Verklaring omtrent de-minimissteun' bij de aanvraag te voegen.

Omvat het project de volgende kosten?

(volgens art. 8.2 van de subsidieregeling Wet op het Waddenfonds)

<input type="checkbox"/> Loonkosten of kosten voor eigen arbeid die rechtstreeks betrekking hebben op het project.	€ _____
<input type="checkbox"/> Kosten van verbruikte materialen en verbruikte hulpmiddelen.	€ _____
<input type="checkbox"/> Kosten in verband met de aankoop van tweedehands materialen.	€ _____
<input type="checkbox"/> Kosten van duurzame kapitaalgoederen, zoals machines en apparatuur.	€ _____
<input type="checkbox"/> Kosten van aan derden uitbestede activiteiten.	€ _____
<input type="checkbox"/> Kosten van grond.	€ _____
<input type="checkbox"/> Eventuele BTW (indien BTW niet verrekenbaar is).	€ _____
<input type="checkbox"/> Eventuele inkomsten, deze worden in mindering gebracht.	€ _____
S.v.p. totaal kosten vermenigvuldigen met subsidiepercentage, dit wordt de maximaal gevraagde bijdrage Waddenfonds.	€ _____ subs. % = _____%
	€ _____

Verkrijgt u voor deze kosten ook andere subsidie dan uit het Waddenfonds?

JA**NEE**

Verminder de gevraagde bijdrage uit het Waddenfonds met dit subsidiebedrag.

Verwerk het op deze pagina berekende maximale gevraagde bedrag in uw projectfinanciering tenzij u ook voor andere activiteiten nog Waddenfondssubsidie aanvraagt. Ga in dat geval door naar de volgende pagina. Tel uiteindelijk de bij iedere activiteit gevraagde bedragen bij elkaar op en verwerk dat bedrag in uw projectfinanciering.

LANDBOUWACTIVITEITEN

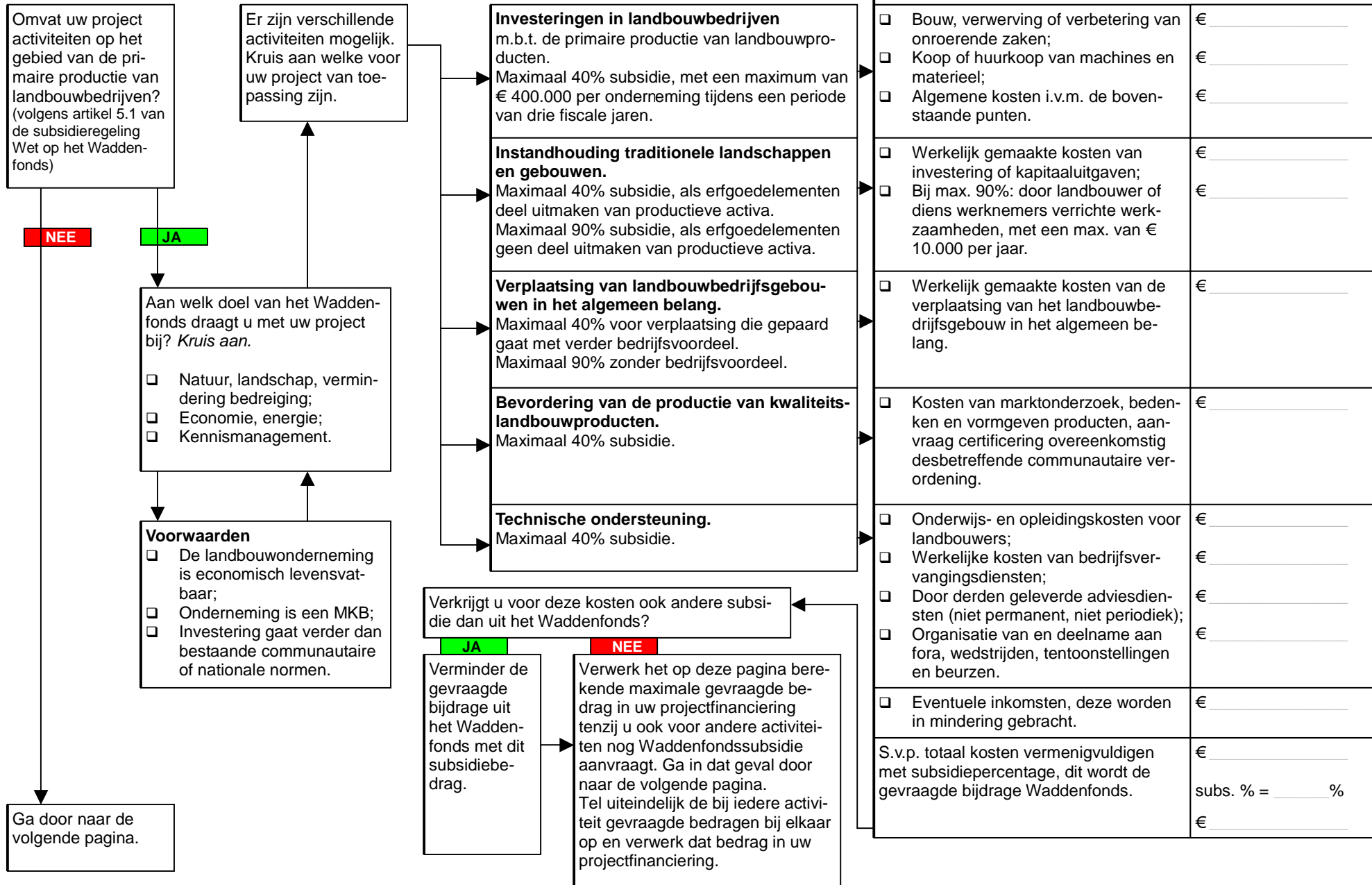

VISSERIJACTIVITEITEN

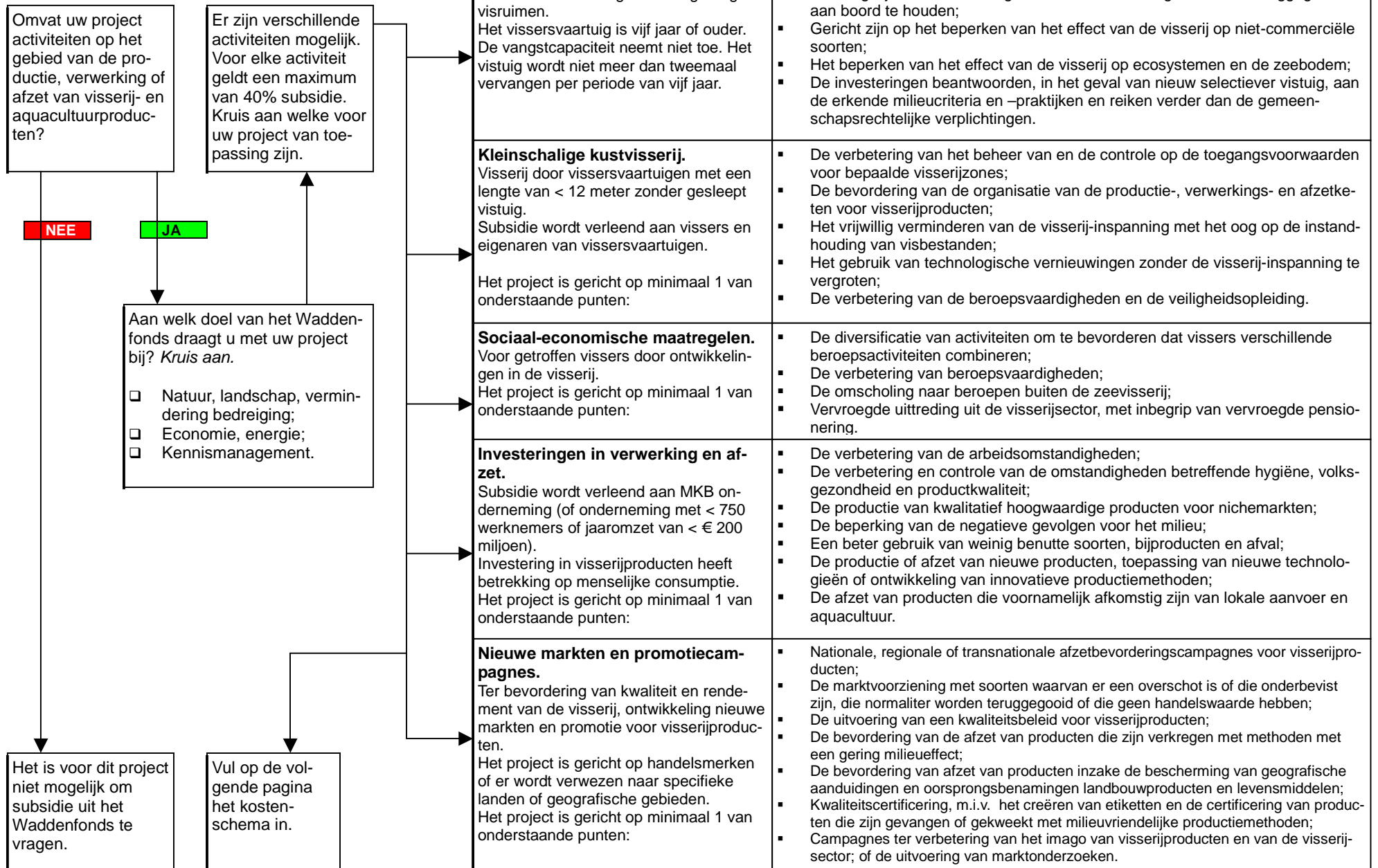

VERVOLG VISSERIJACTIVITEITEN

Omvat het project de volgende kosten? <i>(volgens art. 6.3 van de subsidieregeling Wet op het Waddenfonds)</i>	
<input type="checkbox"/> Loonkosten of kosten voor eigen arbeid die rechtstreeks betrekking hebben op het project.	€ _____
<input type="checkbox"/> Kosten van verbruikte materialen en verbruikte hulpmiddelen.	€ _____
<input type="checkbox"/> Kosten in verband met de aankoop van tweedehands materialen.	€ _____
<input type="checkbox"/> Kosten van duurzame kapitaalgoederen, zoals machines en apparatuur.	€ _____
<input type="checkbox"/> Kosten van aan derden uitbestede activiteiten.	€ _____
<input type="checkbox"/> Kosten van grond, tot max. 10% van totale subs. kosten.	€ _____
<input type="checkbox"/> Eventuele BTW (indien BTW niet verrekenbaar is).	€ _____
<input type="checkbox"/> Eventuele inkomsten, deze worden in mindering gebracht.	€ _____
S.v.p. totaal kosten vermenigvuldigen met subsidiepercentage, dit wordt de maximaal gevraagde bijdrage Waddenfonds.	€ _____ subs. % = 40 % € _____

Verkrijgt u voor deze kosten ook andere subsidie dan uit het Waddenfonds?

NEE

JA

Verminder de gevraagde bijdrage uit het Waddenfonds met dit subsidiebedrag.

Verwerk het op deze pagina berekende maximale gevraagde bedrag in uw projectfinanciering.
Tel uiteindelijk de bij iedere activiteit gevraagde bedragen bij elkaar op en verwerk dat bedrag in uw projectfinanciering.

U heeft nu alle potentiële activiteiten waarvoor subsidie uit het Waddenfonds mogelijk is doorlopen.

**EINDE
STROOMSCHEMA**

N.B.: kosten van gebouwen en overige kosten in verband met huisvesting zijn niet subsidiabel.